

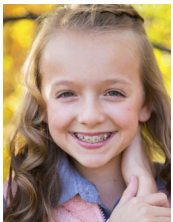

TĀ FAKATĀTAI E MERCÉ TOUS

Ngaahi Lotu 'i Mui 'i he Siteisí



Fai 'e Emily B., ta'u 12, 'lutā, USA

Ko e taha hoku ngaahi manakó ko ke faiva faka-'Ailisí. 'Oku ou feinga lahi ke ako 'eku ngaahi haká 'i 'api ke u lava 'o mateuteu ke faiva. 'Oku ou tokanga 'aupito ki hono akó, ka ko e taimi 'oku ou 'i mui ai 'i he siteisí 'o teuteu ke faivá, 'oku ou fa'a ongo'i tailiili 'i he mui'i siteisí. 'I he fe'auhi kotoa pē, 'oku ou kumi ma'u pē mo 'eku fa'éé, ha feitu'u lóngonoa ke fai ai ha lotu. Ko e taimi 'e ni'ihiko e tu'a puipuí pe 'i ha loki 'i he tafa'akí. 'Oku ou 'ilo 'oku 'ikai mahu'inga ia ki he Tamai Hēvaní pe ko fē 'oku tau 'i aí, ko e koloá ke tau tui kiate Ia.

'I he'eku faiva faka'osí, na'e 'ikai ke u 'i ai mo 'eku fine'eikí ke fai ha lotu. Na'e talitali ia 'i he ha'ofangá. Na'á ku fu'u tailiili ka na'á ku pehē 'e tatau ai pē pe 'e 'i ai mo au pe 'ikai. Na'á ku mavahe leva mei hoku ngaahi kaungāme'á 'o fai ha lotu. Na'á ku kole ha malu'i 'i he'eku faivá pea ke u lava 'o fai hoku lelei tahá. Na'á ku faiva lelei 'aupito 'i he 'aho ko iá, pea 'oku ou manatu'i 'a e ongo'i nonga na'á ku ma'u 'i he'eku hū atu ki he funga siteisí.

Te tau lava 'o falala ma'u pē ki he Tamai Hēvaní Tatau ai pē pe ko fē 'a e feitu'ú mo e taimí, 'okú Ne fanongo ma'u pē. ■