

Hisitōlia Fakafāmilí 'i he Ngaahi Ongō 'e Nimá

Na'á ke laukonga fekau'aki mo e sengai 'a Tonavení 'i he peesi K14? Ko e hā ha ngaahi me'a 'okú ne tokoni i koe ke ke ongo'i ofi ange ai ki ho'o fāmilí? Hiki pe tā hanau fakatātā 'i lalo.



Ala

Kumi ha me'a te ke lava 'o pukepuke 'a ia 'oku mahu'inga kiate koe pe ki ho'o fāmilí. Tā hano fakatātā 'i heni.



Sio

Fakakaukau ki ha manatu melie makehe pea tā ia 'i heni. 'Okú ke lava leva he taimí ni 'o manatu' 'a e taimi ko ia 'i ho'o sio ki he peesi ko 'eni!



Fanongo

Fakafanongo ki ha mēmipa 'o e fāmilí 'okú ne fai ha talanoa pe vahe-vahe 'ene fakamo'oní. Tohi ia 'i heni.

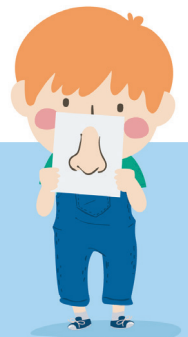

Nanamu

Ko e hā 'okú ke manako taha ke nanamu ki ai? 'Oku 'i ai nai ha fa'ahinga nanamu 'okú ne fakamanatu atu kiate koe ho fāmilí? Tohi fekau'aki mo ia 'i heni.



'Ahi'ahi'i

Ko e hā 'a e me'akai 'oku sai'ia ho fāmilí ke mou kai fakatahá? Tā ha fakatātā pe hiki ha fakahinohino ki hono ngaohí 'i heni.

